出品：
DARK
邱福龙
逆战
195
刀下留人
manhuaren.com

刀下留人！

姬兄弟刚才还在我身后，如今竟一瞬间闪到我前方？

勾彻欲要对夷鼓下杀手之际，姬再复突然冒出阻止。

manhuaren.com

manhuaren.com

manhuaren.com

manhuaren.com

manhuaren.com

manhuaren.com

伯益与勾彻盛怒追上，而姬再复与夷鼓已缠斗至黑洞之前。

勾彻二人杀气腾腾，齐声吼出——

杀了你！

夷鼓拼尽余力，震开姬再复双手。

manhuaren.com

别阻老子，滚！

轰

姬再复短暂爆发后，似乎气力不继，被金鼎战甲逼退。

夷鼓运劲之下，惊觉一股力量从腰间伤口窜上胸膛，痛楚难耐。

别逃呀！

轰

轰！

manhuaren.com

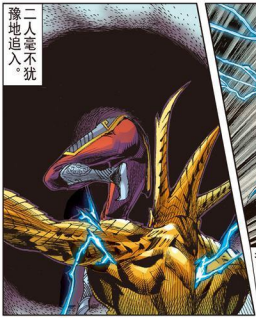

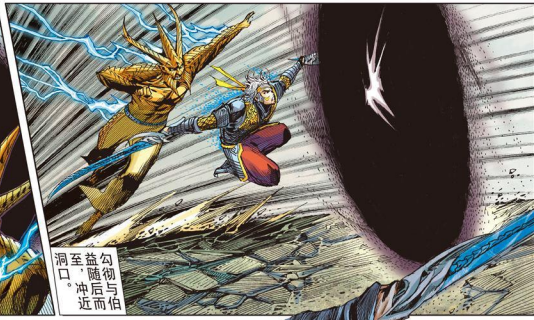

manhuaren.com
To be continued...
《山海逆战》版权所有：上海瑛麒动漫科技有限公司

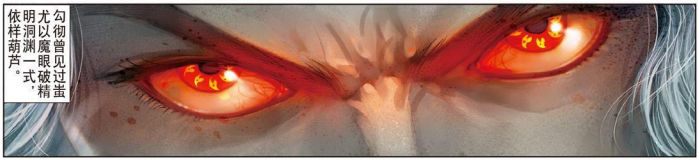

manhuaren.com

前辈，在这边！

不见了……去了哪里？

勾彻二人离开洞穴，发现身处半里外的桥边。

那胖子往哪里去了？

夷鼓，给我回来呀！

逃了……给他……

manhua.163.com

法器也失了感应，他该逃得很远了……
他明明在你视线可及，怎会跟丢了？
我俩刚进洞内，他突然发劲踹开了我……
我神力未复，明显不及他……
回过神来，只见前方乍现金光，应是他打开另一个洞口……
我再追上去，他似乎声东击西，辟出新的洞口逃了……是我失策！
半里外的虚空，又出现另一个黑洞。
滑～溜～溜～
嗟！

manhuaren.com

姬兄弟，刚才你为何阻拦勾彻？

你与那胖子拥有同一法器，彼此有何关系？

还有你提及的华胥，又是什么地方？

……

事到如今，我也无法再隐瞒下去了！

伯兄，容我再跟你说声抱歉……因为姬再复，不是我真正的身份！

稍后我跟你回到王城，自然会将一切和盘托出！

只不过，你们别要震惊，因为我的真正身份——**极为尊贵！**

尊贵？

manhuaren.com

manhuaren.com

事情太复杂了，一言难尽！

山河与敌国叔叔为救本宫，一伤一死，如今都在月老庙中，快去找他们！

墨影、鲛羽，还不快去？

遵命！

话犹未毕，勾彻三人正从远处奔来。

若兰！

他们回来了！

伯益已却下元龙战体，恢复人形。

你脸上的伤怎样了？

那臭胖子呢？

manhuaren.com

杀了他没有？

我们追到洞内……

可惜他十分奸狡，最终溜掉！

是他！若没这驼子碍事，勾御早已斩杀肥鬼！

啊

姬苗复遭于若兰责难，登时呆住，往后一仰。

manhuaren.com

manhuaren.com

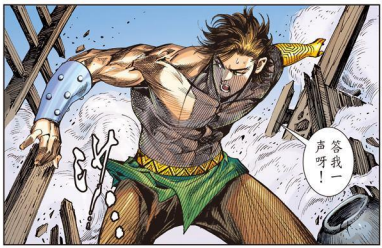

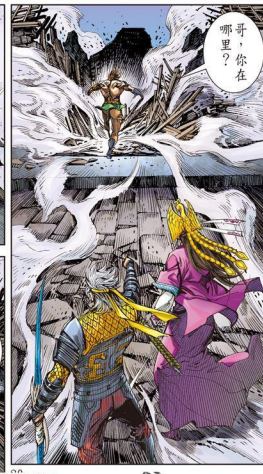

《山海逆战》版权所有 manhuaren.com漫画

To be continued...

唯有如此！

姜大哥，先回王城疗伤，再打听你哥的下落！

弟……

糟透了，任务失败，回到山海派，只怕是十死无生！

姜风偷偷逃出城外，原来他醒来后发现自己取得优势，便确定姜峥无恙，勾自离去

为兄对不起你……没面子跟你回王城！

拿把神农族交托给我，我现在唯一能做的就是把他们救出来，脱离山海派！

manhuaren.com

manhuaren.com

众人步近王城，云层中出现一条庞然巨物。

原来是一直在王城附近徘徊的应龙，感应到伯益回归。

久别重逢，应龙兴奋急降，迎接伯益。

manhuaren.com

manhuaren.com

你？

怎么回事？应龙如此慌张，像遇上害怕的物事？
应龙似乎找到了新的主人！

这……也是我将要解释的一部份！

御医房
养生殿

嗯……

少帮主，忍耐一下，会有点痛！

manhua.com

manhuaren.com

manhuaren.com

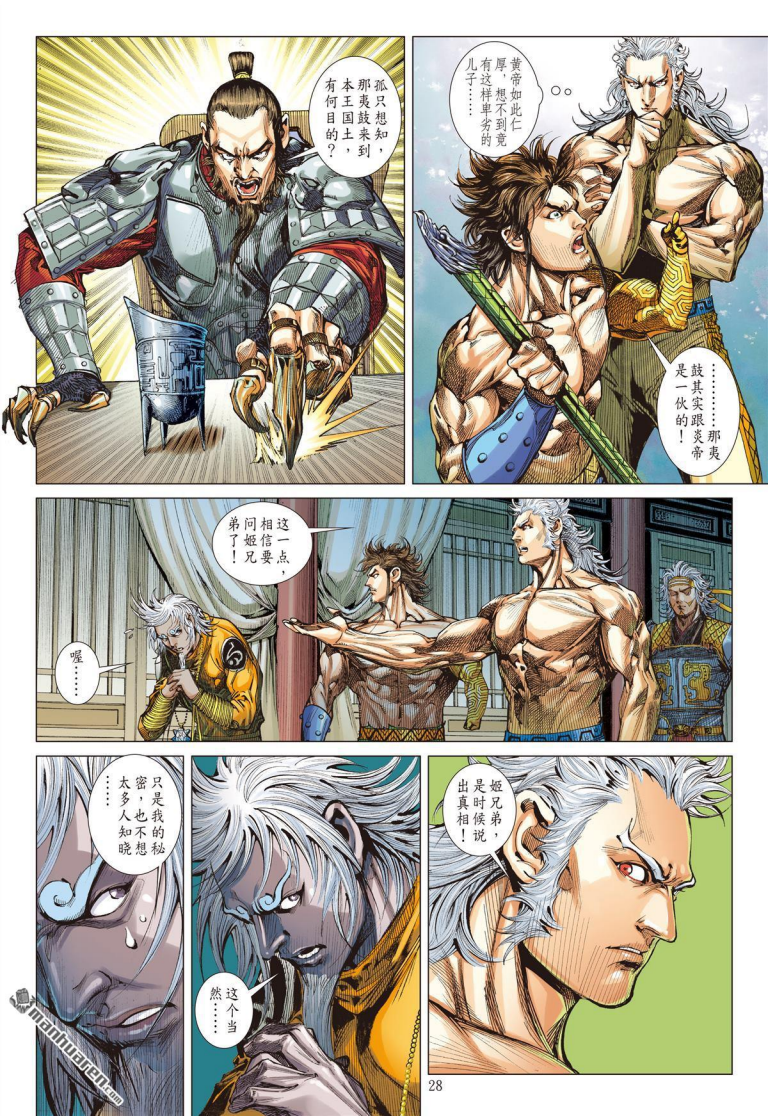

manhuaren.com

manhuaren.com

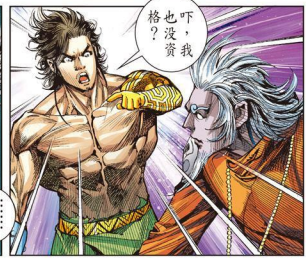

manhuaren.com

To be continued...
《山海逆战》版权所
manhuaren.com

下期預告

第196期 真實？謊言？

- 姬再復自稱來自華胥，又一個黃帝之子，謊話連篇的他，是否可信？
- 夷鼓曾揚言逃至地星，是被兄長奪權所害，如今仇敵真的追殺而來？
- 姜風諭心生叛意，決定率領族人離開山海派，但違逆炎帝，豈不等於送死？

八月二十八日　星期五出版

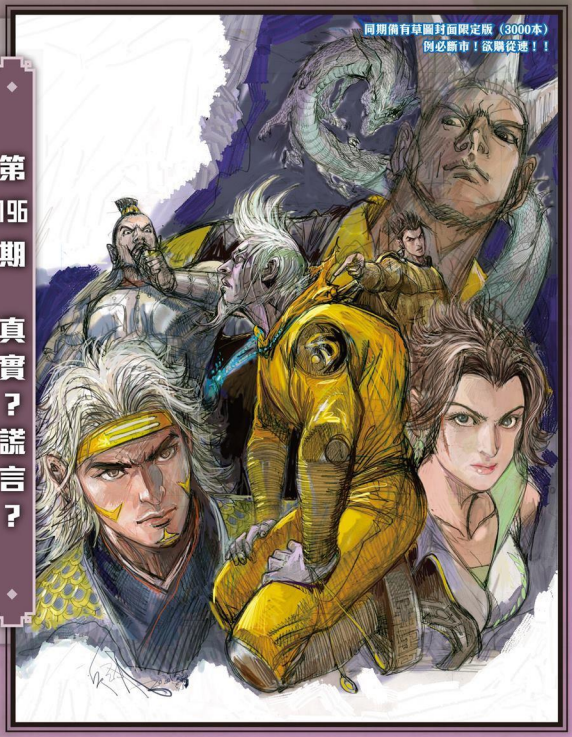

補購

如欲補購 DARK COMICS & TOYS LIMITED 的簽名特別版，首辦或水晶海報，可致電：「收藏家專門店」查詢。

地　　址：九龍信和中心七樓 702 鋪
查詢電話：6985 8468
　　2171 4168
營業時間：星期一至六下午二時至八時

manhuaren.com